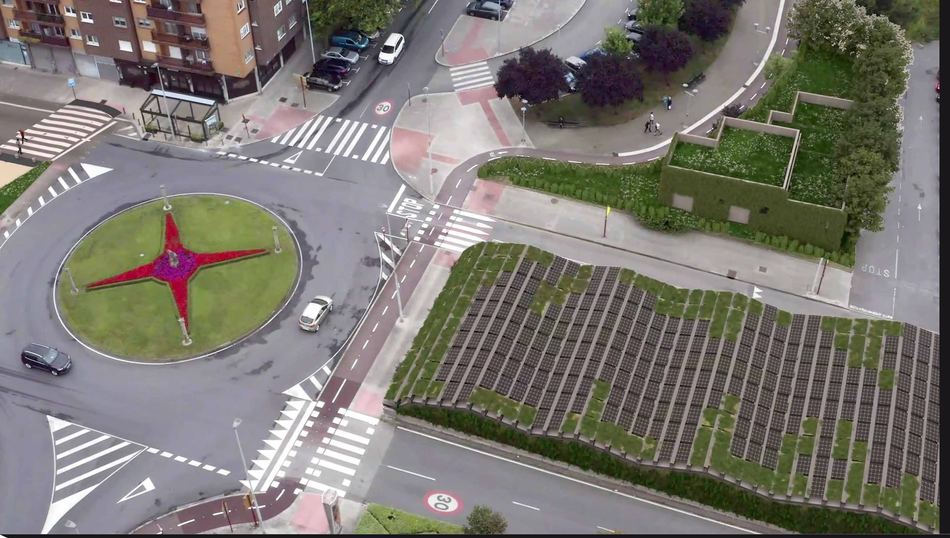

4.500 m 2-ko azalera oinezkoentzako

Bulebar berriko 620 metro

Bizkaia
foru aldundia
diputación foral

4.500 m² de superficie para uso peatonal

620 metros de nuevo bulevar

Tunela modernizatzea eta haren segurtasuna hobetzea

Eragin handia kutsadura akustikoan

Bizkaia
foru aldundia
diputación foral

Modernización y mejoras en la seguridad del túnel

Alto impacto sobre la contaminación acústica